

Motor	435 cc monocilíndrico de 4 tiempos, 2 válvulas diésel con inyección indirecta, refrigerado con aire forzado
Diámetro y carrera	86 mm X 75 mm
Relación de compresión	19,1
Potencia máx.	5,75 kW a 3400 rpm
Par máx.	20 Nm a 2200 rpm
Cambio	4 marchas directas + marcha atrás
Frenos	accionamiento con pedal, circuito doble; tambores delantero y trasero
Neumáticos	4.50 - 10 8PR
Dimensiones del vehículo	longitud 3145 mm, anchura 1490 mm, altura 1685 mm
Distancia entre ejes	2.100 mm

Ancho de vía (tras.)	1260 mm
Plataforma de carga	1660 mm X 1400 mm (dimensiones interiores), altura 275 mm
Altura del umbral de carga	650 mm
Peso	1200 kg de peso máximo autorizado, 475 kg con el vehículo en orden de marcha
Carga útil	650 kg
Capacidad del depósito	10,5 l (+0,5 l reserva)
Velocidad máx.	45 km/h
Homologación	triciclo L5E y Euro 4, conductor, conducible a partir de 16 años con permiso A1

L5e Homologación Class L5e-b Euro 4

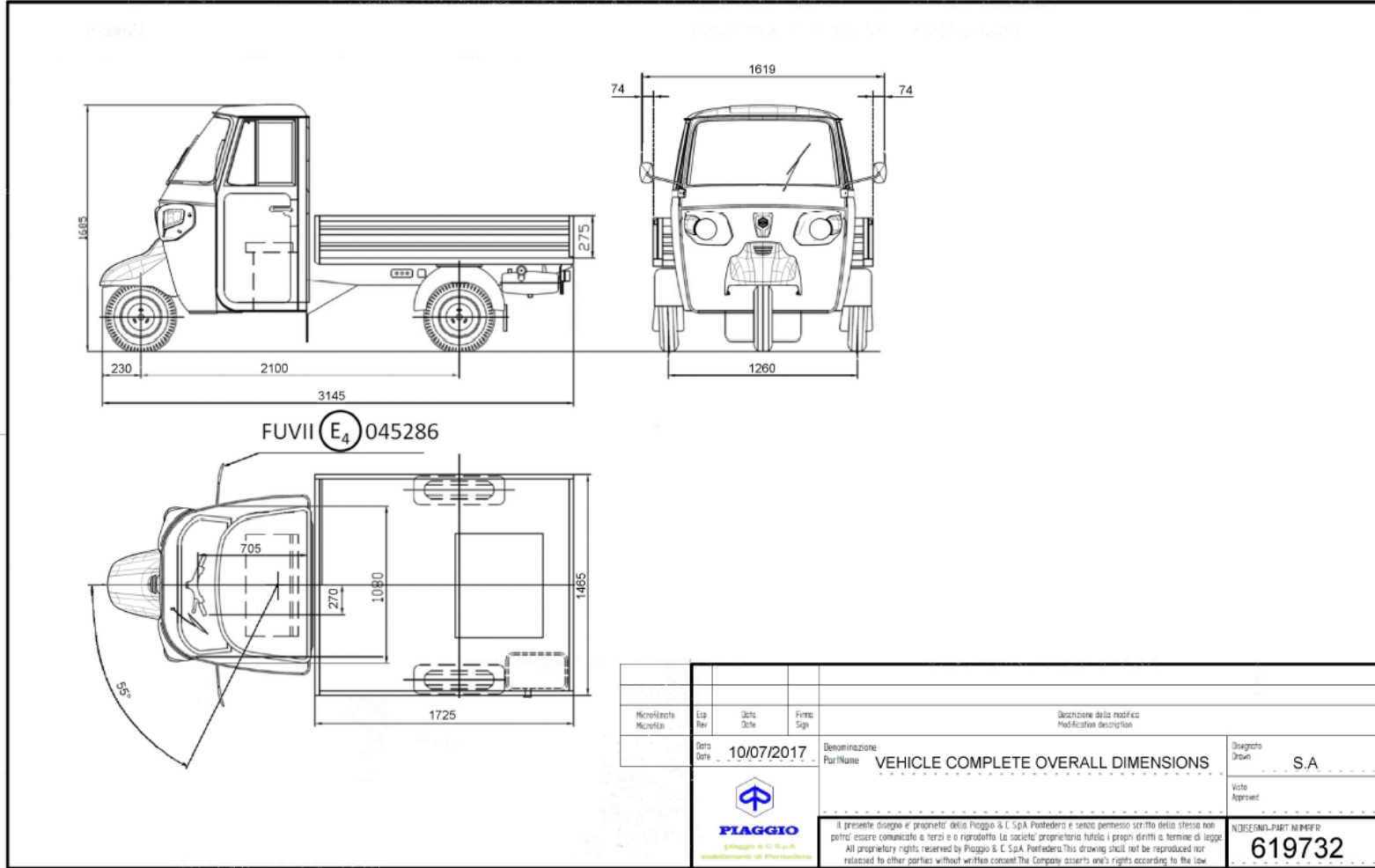

Microficha Microfil	Exp. Rev.	Fecha Date	Firma Sig.	Descripción de la modificación Modification description	R R O O 1 1 H H O O R R I I D D O
Fecha Date		10/07/2017		Denominación Part Name	VEHICLE COMPLETE OVERALL DIMENSIONS
<p>PIAGGIO & C. S.p.A. Industrie di Piombino</p>				Disegnato Drawn	S.A.
<p>Il presente disegno è proprietà della Piaggio & C. S.p.A. Piombino e senza permesso scritto della stessa non potrà essere comunicato a terzi o riprodotto. La società proprietaria tutela i propri diritti a termine di legge. All proprietary rights reserved by Piaggio & C. S.p.A. Piombino. This drawing shall not be reproduced nor released to other parties without written consent. The Company asserts one's rights according to the law.</p>				Verificata Approved	
				NOISE/PART NUMBER	619732